

Diwydiannau Creadigol

Partneriaeth Dysgu a Sgiliau Rhanbarthol - De-Orllewin Cymru

Cyflogaeth o fewn y sector (2022)

Cymerir nifer y bobl a gyflogir o Arolwg y Gofrestr Busnesau a Chyflogaeth (BRES). Mae hwn yn arolwg o fusnesau yn y DU.

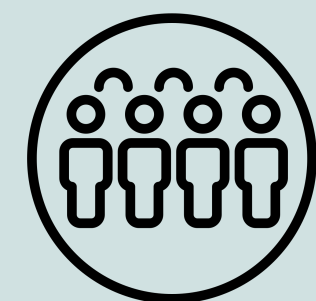

1,600
o bobl yn cael eu
cyflogi yn y sector

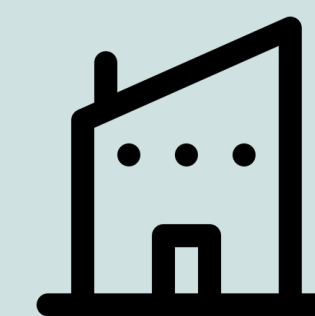

320
o fentrau yn y
sector

Mentrau o fewn y sector (2023)



95.3%

o'r holl fentrau yn y
rhanbarth hwn yn
feicro-fentrau

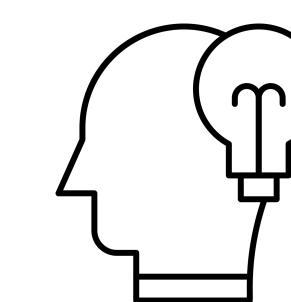

0.9%

o'r holl fentrau yn y rhanbarth
hwn yn y sector hwn

Sir Benfro



250

Sir Gaerfyrddin



700

Abertawe



500

Castell-nedd Port Talbot



150

Ffynhonnell: Y Swyddfa Ystadegau Gwladol (SYG)

Gwerth Ychwanegol Gros (GYG) (£) am y sector (2022)



0.2bn

cyfanswm y GYG am y sector

Ffynhonnell: Y Swyddfa Ystadegau Gwladol (SYG)



115

o brentisiaethau
yn y sector

Hyfforddiant o fewn y sector (2023/24)

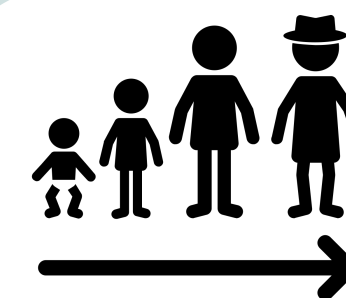

26.1%

o'r holl brentisiaid yn y
sector o dan 25 oed

*



o'r holl brentisiaid yn y
sector*

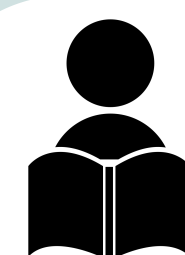

4385

gweithgareddau dysgu mewn sefydliadau
addysg bellach yn y sector (2023/24)

Ffynhonnell: Llywodraeth Cymru

Sir Benfro



38M

Sir Gaerfyrddin



37M

Abertawe



78M

Castell-nedd Port Talbot



31M

Ffynhonnell: Y Swyddfa Ystadegau Gwladol (SYG)