

Twristiaeth, Manwerthu a Lletygarwch

Partneriaeth Dysgu a Sgiliau Rhanbarthol - De-Orllewin Cymru

Cyflogaeth o fewn y sector (2022)

Cymerir nifer y bobl a gyflogir o Arolwg y Gofrestr Busnesau a Chyflogaeth (BRES). Mae hwn yn arolwg o fusnesau yn y DU.

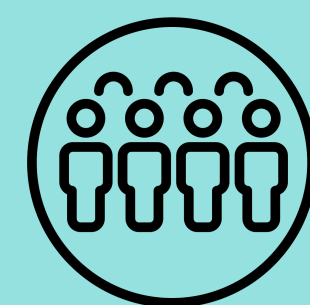

67,000
o bobl yn cael eu
cyflogi yn y sector

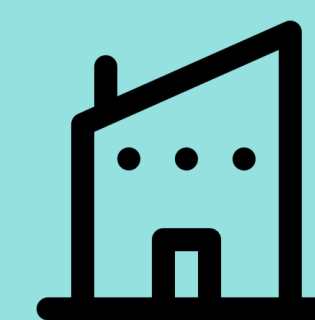

5,410
o fentrau yn y
sector

Mentrau o fewn y sector (2023)



82.4%

o'r holl fentrau yn y
rhanbarth hwn yn
feicro-fentrau

16.0%



o'r holl fentrau yn y rhanbarth
hwn yn y sector hwn

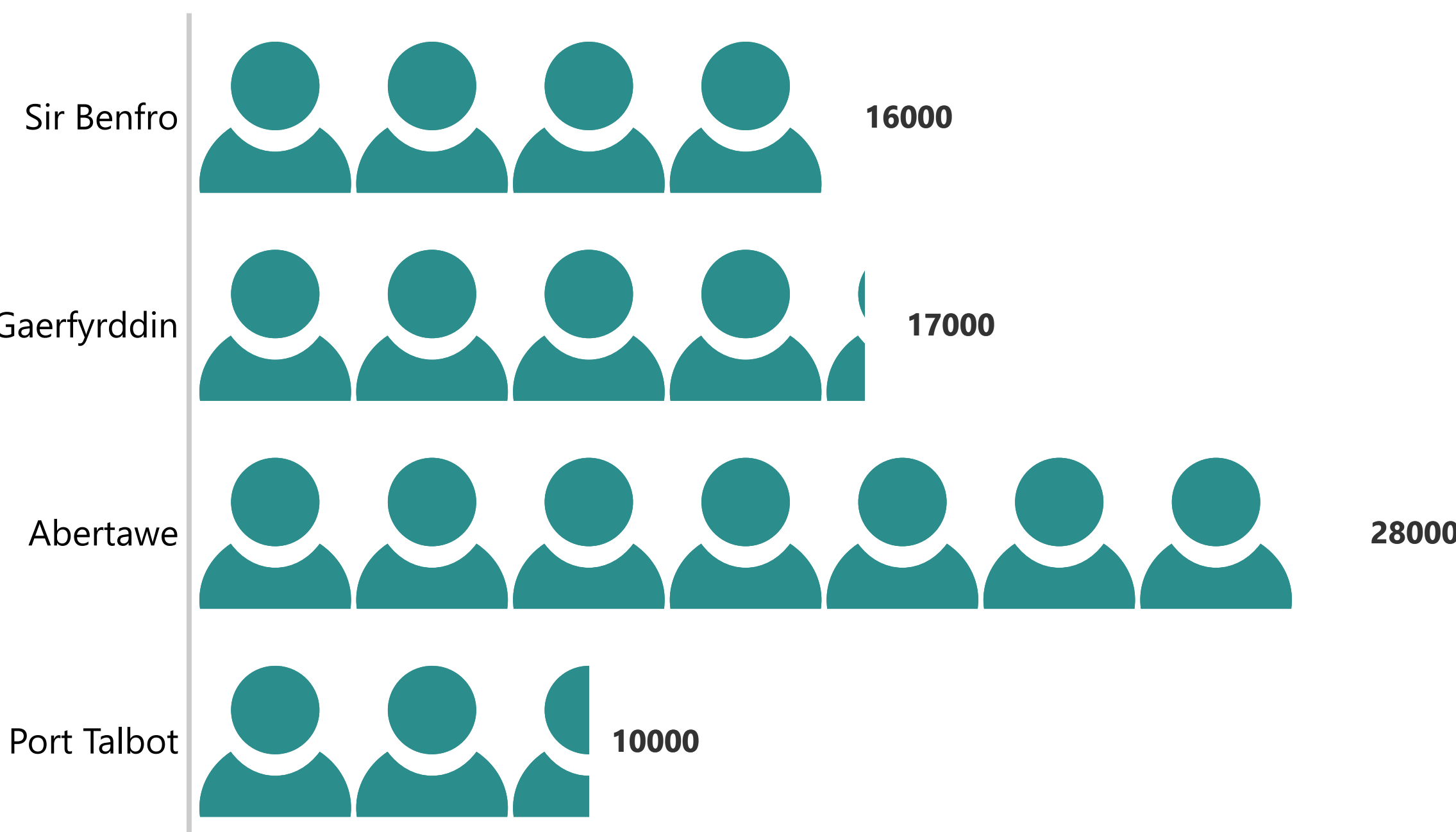

Ffynhonnell: Y Swyddfa Ystadegau Gwladol (SYG)

Gwerth Ychwanegol Gros (GYG) (£) am y sector (2022)



2.6bn

cyfanswm y GYG am y sector

Ffynhonnell: Y Swyddfa Ystadegau Gwladol (SYG)



800

o brentisiaethau
yn y sector

Hyfforddiant o fewn y sector (2023/24)

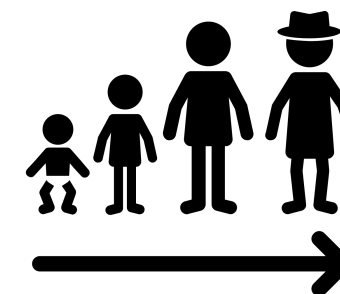

40.6%

o'r holl brentisiaid yn y
sector o dan 25 oed

*



o'r holl brentisiaid yn y
sector*

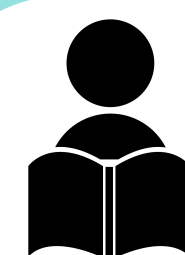

3050

gweithgareddau dysgu mewn sefydliadau
addysg bellach yn y sector (2023/24)

Ffynhonnell: Llywodraeth Cymru

Sir Benfro



772M

Sir Gaerfyrddin



580M

Abertawe



954M

Castell-nedd Port Talbot



276M

Ffynhonnell: Y Swyddfa Ystadegau Gwladol (SYG)